



# PEMERINTAH PROVINSI MALUKU

DINAS PERHUBUNGAN

## GAMBAR RENCANA



GAMBAR RENCANA RAB, DAN SPESIFIKASI TEKNIS  
DISIAPKAN OLEH PEMDA DALAM RANGKA  
KEGIATAN DAK TRANSPORTASI PERAIRAN  
TAHUN 2024

Disampaikan pada tanggal 11/8/2023

Catatan: Sesuai Log Book

Revisi: Dinda Hakiki *[Signature]*

PEKERJAAN

REHABILITASI DERMAGA FERY

LOKASI

PELABUHAN AIR NANANG  
KECAMATAN SIRITAUN WIDA TIMUR  
KABUPATEN SERAM BAGIAN TIMUR

TAHUN ANGGARAN 2024

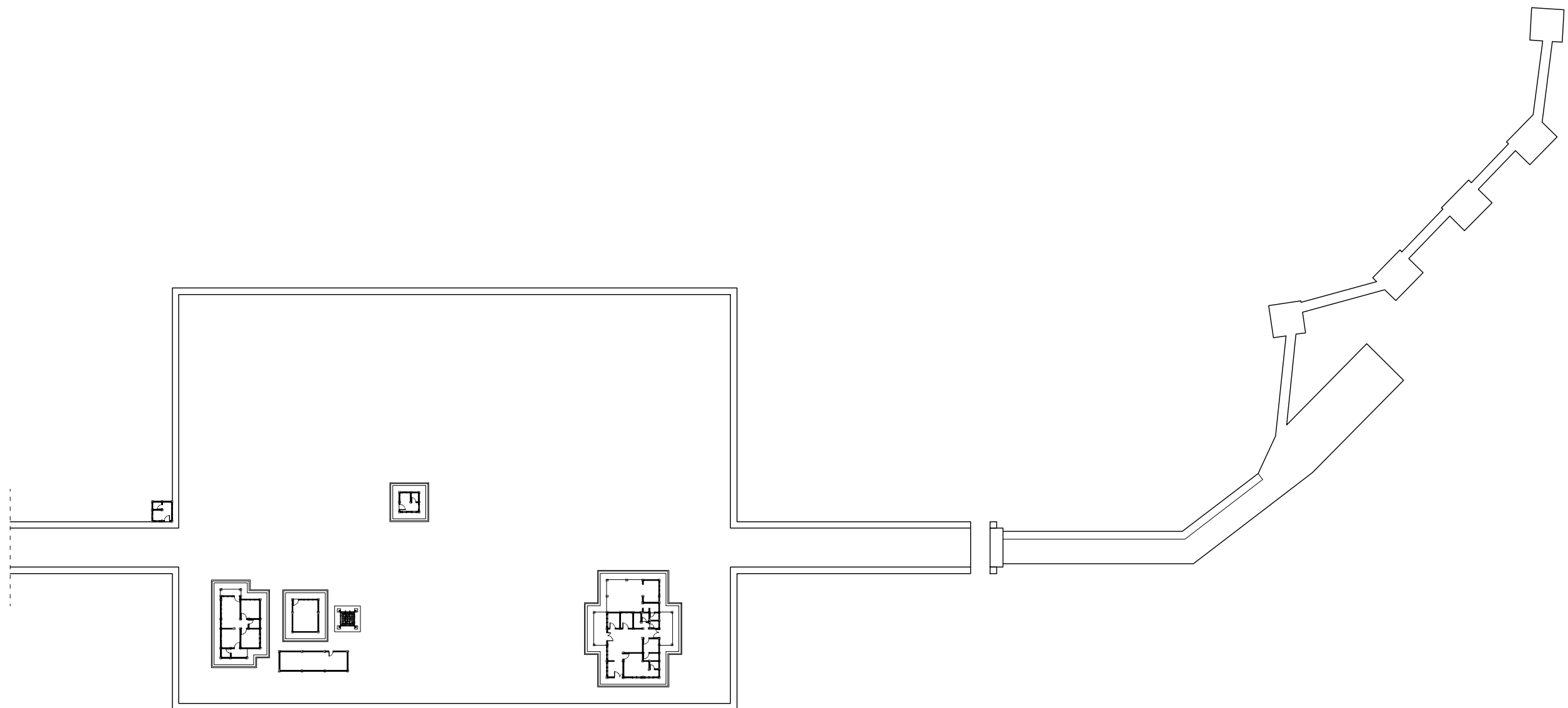

**Layout Eksisting Pelabuhan**  
 1 : 700



**PEMERINTAH PROVINSI MALUKU**  
**DINAS PERHUBUNGAN**

REHABILITASI DERMAGA FERY	
LOKASI	DESA AIRNANANG, KEC. SIRITAUN WIDA TIMUR
KAB,PROV	SERAM BAGIAN TIMUR, MALUKU
TAHUN	2024

DIREVISI OLEH :

.....

.....

JUDUL	LAYOUT EKSTING PELABUHAN
SKALA	1 : 700
NO.	1

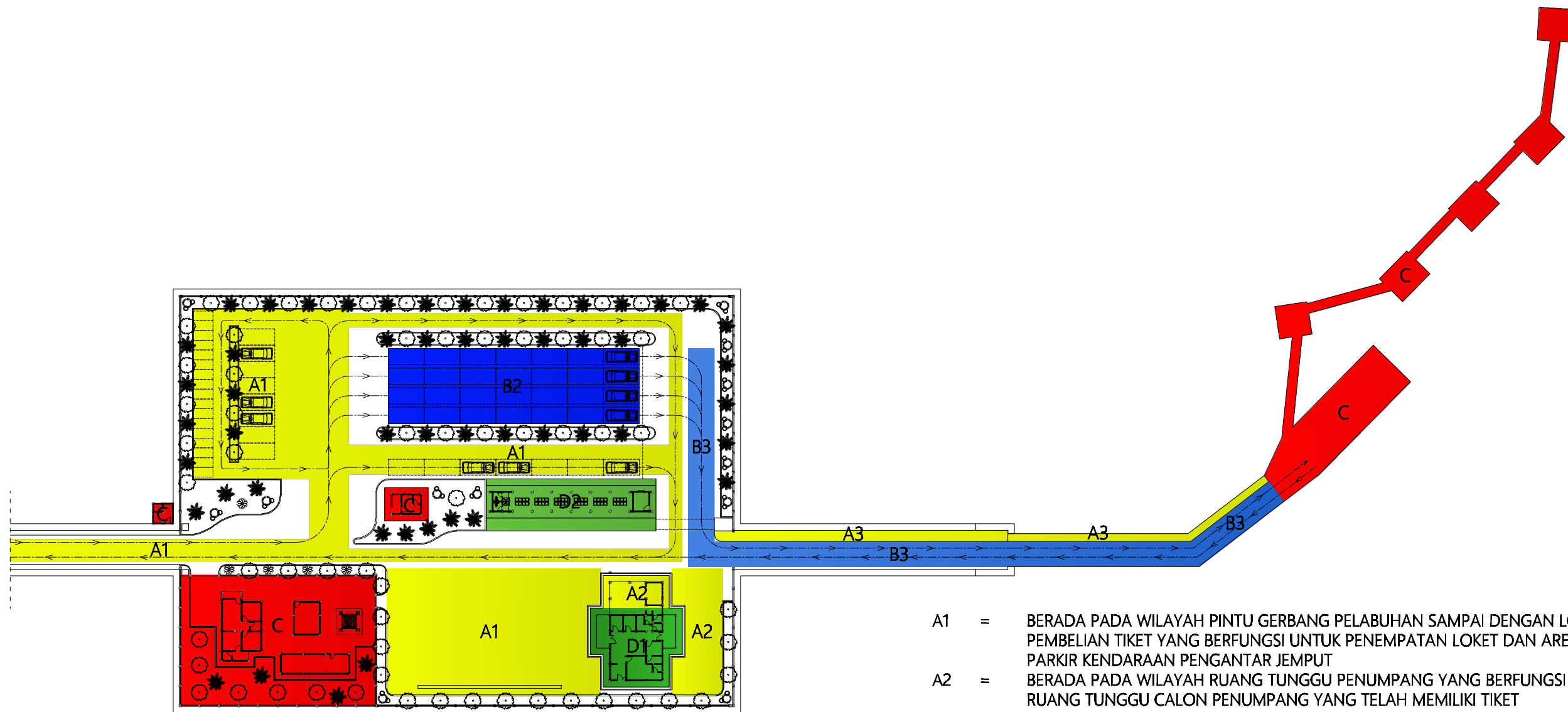

- A1 = BERADA PADA WILAYAH PINTU GERBANG PELABUHAN SAMPAI DENGAN LOKET PEMBELIAN TIKET YANG BERFUNGSI UNTUK PENEMPATAN LOKET DAN AREA PARKIR KENDARAAN PENGANTAR JEMPUT
- A2 = BERADA PADA WILAYAH RUANG TUNGGU PENUMPANG YANG BERFUNGSI SEBAGAI RUANG TUNGGU CALON PENUMPANG YANG TELAH MEMILIKI TIKET
- A3 = BERADA PADA WILAYAH AKSES PENUMPANG UNTUK MASUK KEDALAM KAPAL YANG BERFUNGSI UNTUK PEMERIKSAAN TIKET PENUMPANG
- B1 = BERADA PADA WILAYAH PINTU GERBANG PELABUHAN SAMPAI DENGAN TOLL GATE YANG BERFUNGSI UNTUK PENEMPATAN JEMBATAN TIMBANAN DAN TOLL GATE BAGI KENDARAAN YANG AKAN MENYEBRANG
- B2 = BERADA PADA WILAYAH AREA PARKIR SIAP MUAT YANG BERFUNGSI UNTUK ANTRIAN KENDARAAN YANG SUDAH MEMILIKI TIKET
- B3 = BERADA PADA WILAYAH AKSES KENDARAAN UNTUK MASUK KE DALAM KAPAL YANG BERFUNGSI UNTUK PEMERIKSAAN TIKET KENDARAAN
- C = BERADA PADA WILAYAH PELABUHAN PENYEBRANGAN YANG SIFATNYA TERBATAS DAN BERFUNGSI UNTUK FASILITAS VITAL YANG HANYA DAPAT DIMASUKI OLEH PETUGAS DAN PIHAK LAIN YANG MENDAPATKAN IZIN DARI OPERATOR PELABUHAN PENYEBRANGAN
- D1 = BERADA PADA WILAYAH KHUSUS TERBATAS YANG BERFUNGSI SEBAGAI PERKANTORAN DAN WORKSHOP
- D2 = BERADA PADA AREA KOMERSIAL TERMASUK MICE (MEETING, INCENTIVES, CONFRENCING, EXIBITIONS) DALAM KAWASAN PELABUHAN PENYEBRANGAN

Layout Zonasi Pelabuhan  
1 : 700



**PEMERINTAH PROVINSI MALUKU  
DINAS PERHUBUNGAN**

REHABILITASI DERMAGA FERY	
LOKASI	DESA AIRNANANG, KEC. SIRITAUN WIDA TIMUR
KAB,PROV	SERAM BAGIAN TIMUR, MALUKU
TAHUN	2024

DIREVISI OLEH :

JUDUL	LAYOUT RENCANA PELABUHAN
SKALA	1 : 700
NO.	2

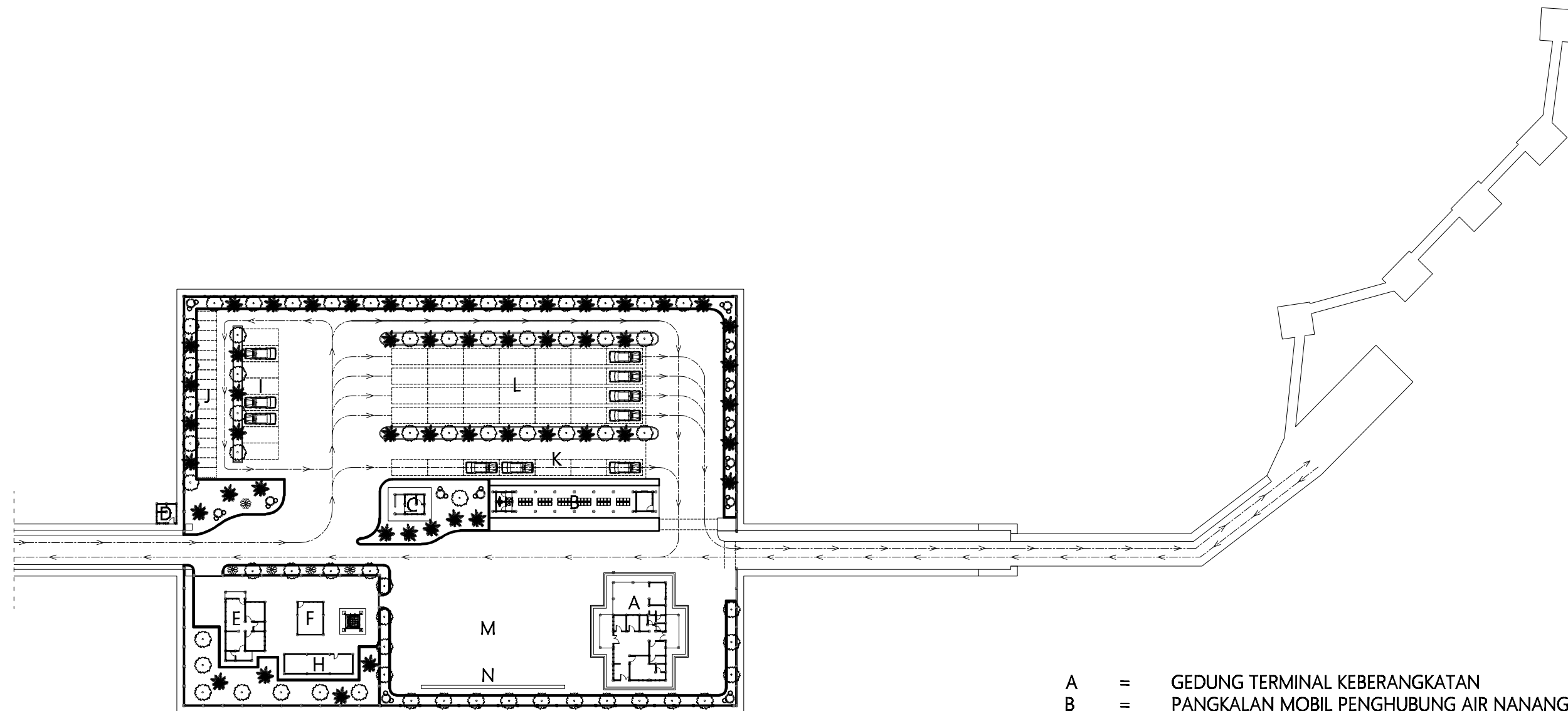

- A = GEDUNG TERMINAL KEBERANGKATAN
- B = PANGKALAN MOBIL PENGHUBUNG AIR NANANG - BULA
- C = POS JAGA DALAM
- D = POS JAGA LUAR
- E = RUMAH DINAS
- F = RUANG GENSET
- G = TANDON AIR
- H = RESERVOIR
- I = PARKIR MOBIL MENGINAP
- J = PARKIR MOTOR MENGINAP
- K = PARKIR MOBIL PENGHUBUNG AIR NANANG BULA
- L = LAPANGAN PENUMPUKAN
- M = PARKIR
- N = SIGNPOST

Layout Rencana Pelabuhan  
1 : 700



**PEMERINTAH PROVINSI MALUKU  
DINAS PERHUBUNGAN**

REHABILITASI DERMAGA FERY	
LOKASI	DESA AIRNANANG, KEC. SIRITAUN WIDA TIMUR
KAB,PROV	SERAM BAGIAN TIMUR, MALUKU
TAHUN	2024

DIREVISI OLEH :  
.....  
.....

JUDUL	LAYOUT RENCANA PELABUHAN
SKALA	1 : 700
NO.	2

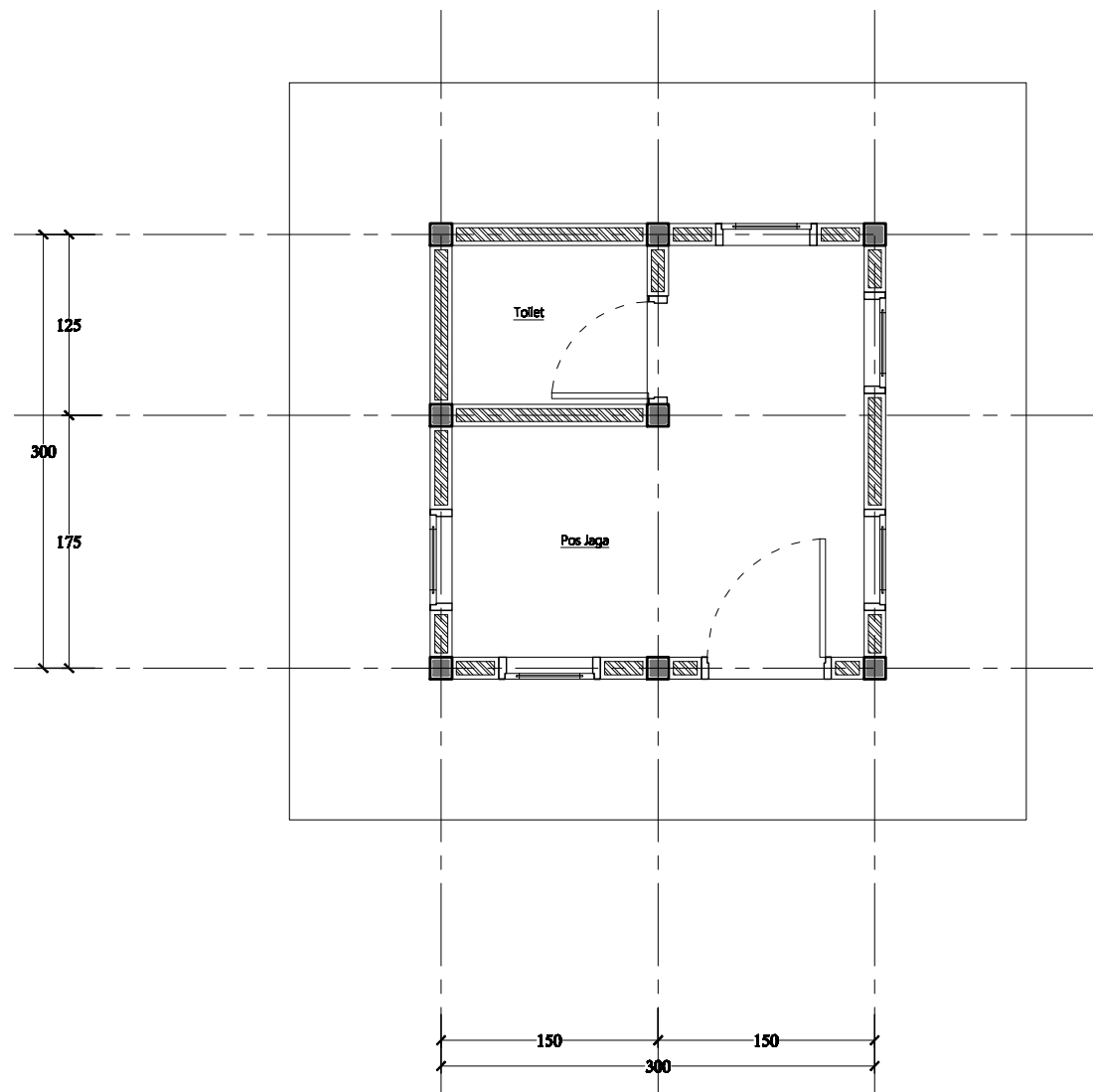

Denah Eksisting Pos Jaga Luar  
1 : 50

PEKERJAAN REHABILITASI

1. PEMBONGKARAN DAN PASANG LANTAI KRAMIK
2. PEMBONGKARAN DAN PASANG PLAFOND
3. PEMBONGKARAN DAN PASANG GORDING DAN PENUTUP ATAP
4. PEMBONGKARAN DAN PASANG PANEL PINTU DAN JENDELA
5. PERBAIKAN INSTALASI LISTRIK DAN AIR
6. Pengerokan dan pengecatan dinding dan kayu
7. pengecatan plafond baru

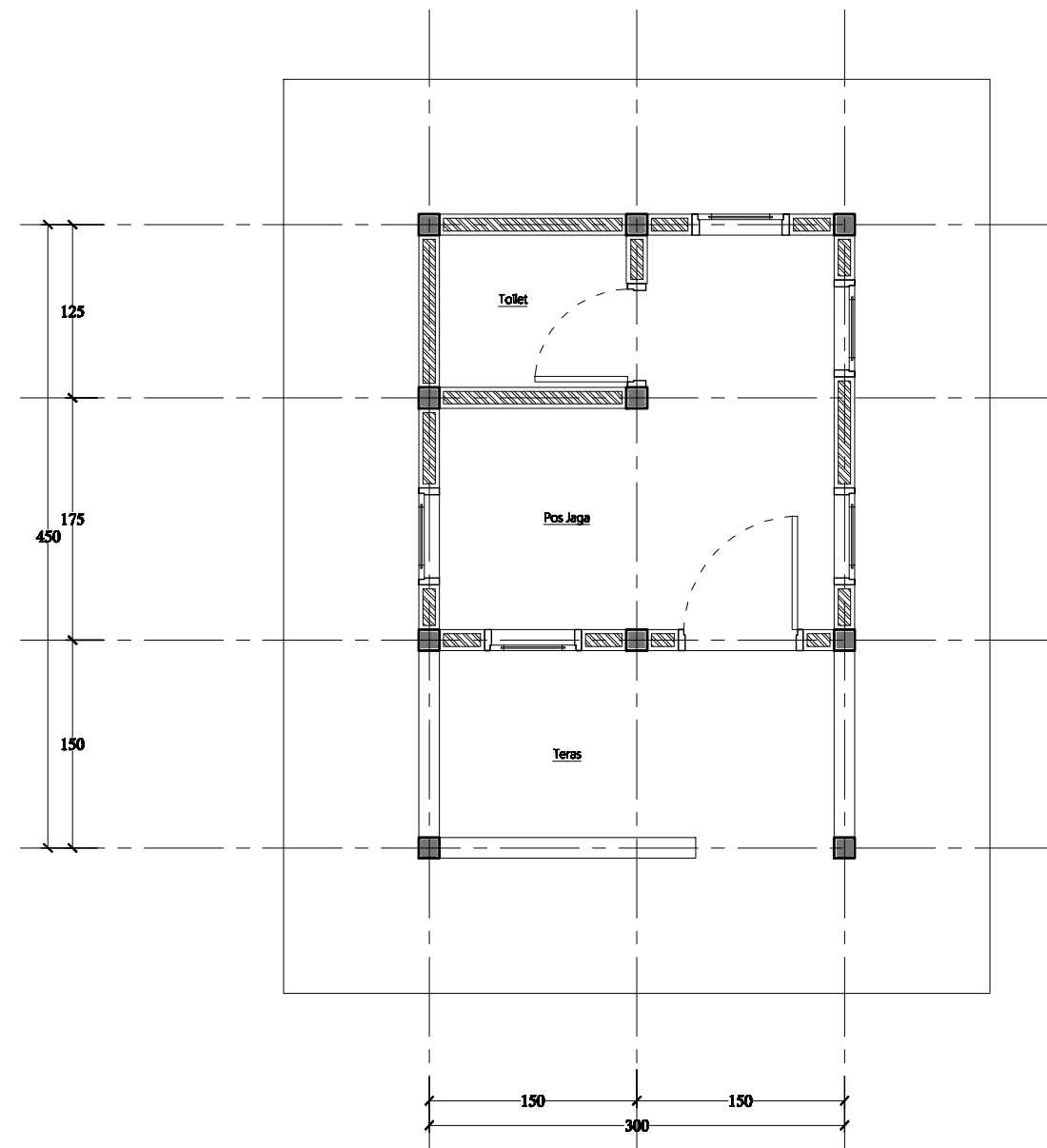

Denah Rencana Pos Jaga Dalam  
1 : 50

PEKERJAAN REHABILITASI

1. PEMBONGKARAN DAN PASANG LANTAI KRAMIK
2. PEMBONGKARAN DAN PASANG PLAFOND
3. PEMBONGKARAN DAN PASANG GORDING DAN PENUTUP ATAP
4. PEMBONGKARAN DAN PASANG PANEL PINTU DAN JENDELA
5. PERBAIKAN INSTALASI LISTRIK DAN AIR
6. Pengerokan dan pengecatan dinding dan kayu
7. pengecatan plafond baru



**PEMERINTAH PROVINSI MALUKU**  
**DINAS PERHUBUNGAN**

REHABILITASI DERMAGA FERY

LOKASI	DESA AIRNANANG, KEC. SIRITAUN WIDA TIMUR
KAB,PROV	SERAM BAGIAN TIMUR, MALUKU
TAHUN	2024

DIREVISI OLEH :

.....

.....

JUDUL

SKALA

NO.

- DENAH EKSISTING POS JAGA DALAM  
- DENAH RENCANA POS JAGA DALAM

1 : 50

3

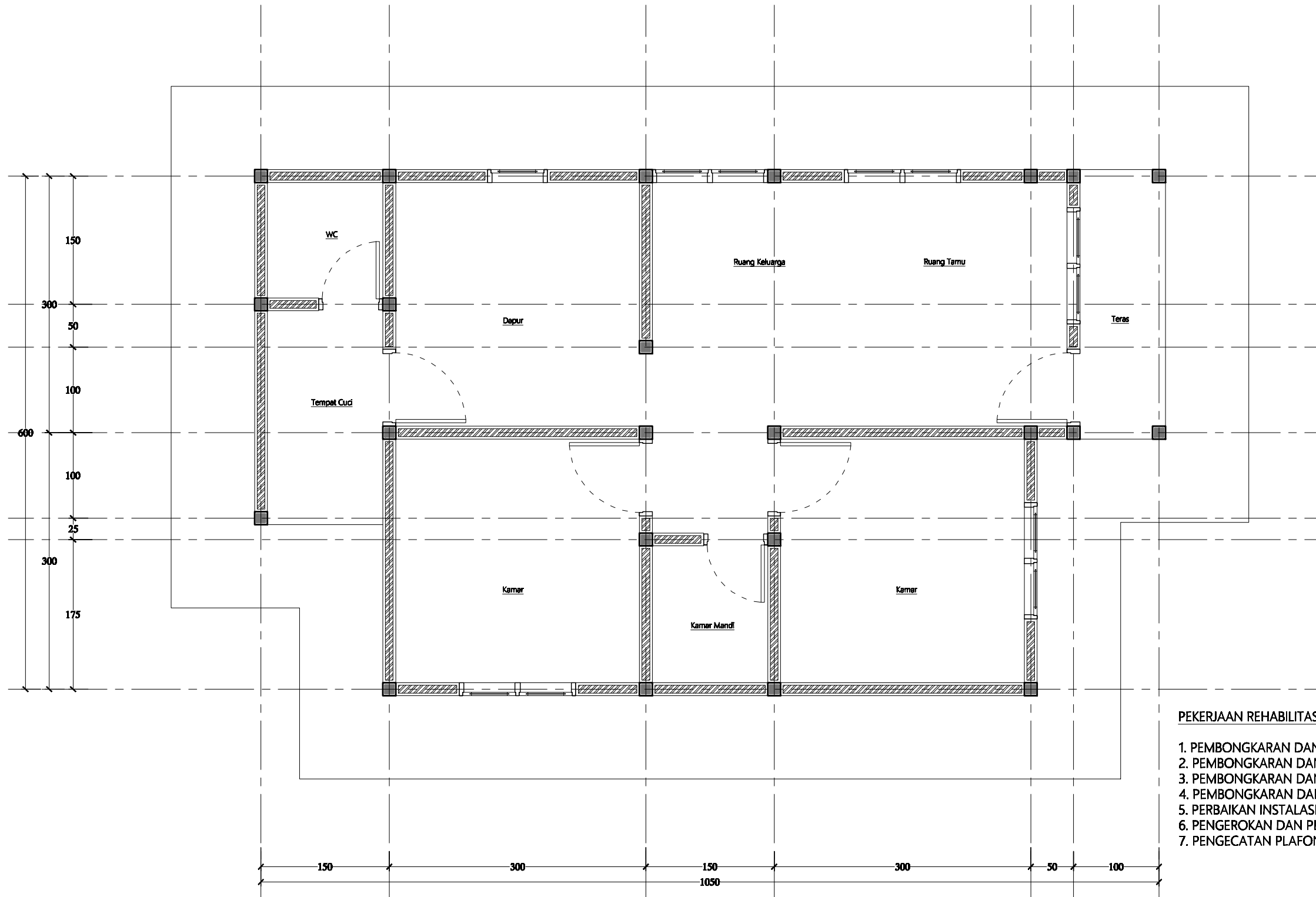

**PEKERJAAN REHABILITASI**

1. PEMBONGKARAN DAN PASANG LANTAI KRAMIK
2. PEMBONGKARAN DAN PASANG PLAFOND
3. PEMBONGKARAN DAN PASANG GORDING DAN PENUTUP ATAP
4. PEMBONGKARAN DAN PASANG PANEL PINTU DAN JENDELA
5. PERBAIKAN INSTALASI LISTRIK DAN AIR
6. PENEROKAN DAN PENGECATAN DINDING DAN KAYU
7. PENGECATAN PLAFOND BARU

Denah Eksisting Rumah Dinas  
1 : 50



**PEMERINTAH PROVINSI MALUKU  
DINAS PERHUBUNGAN**

**REHABILITASI DERMAGA FERY**

LOKASI	DESA AIRNANANG, KEC. SIRITAUN WIDA TIMUR
KAB,PROV	SERAM BAGIAN TIMUR, MALUKU
TAHUN	2024

DIREVISI OLEH :

JUDUL

SKALA 1 : 50

NO. 4

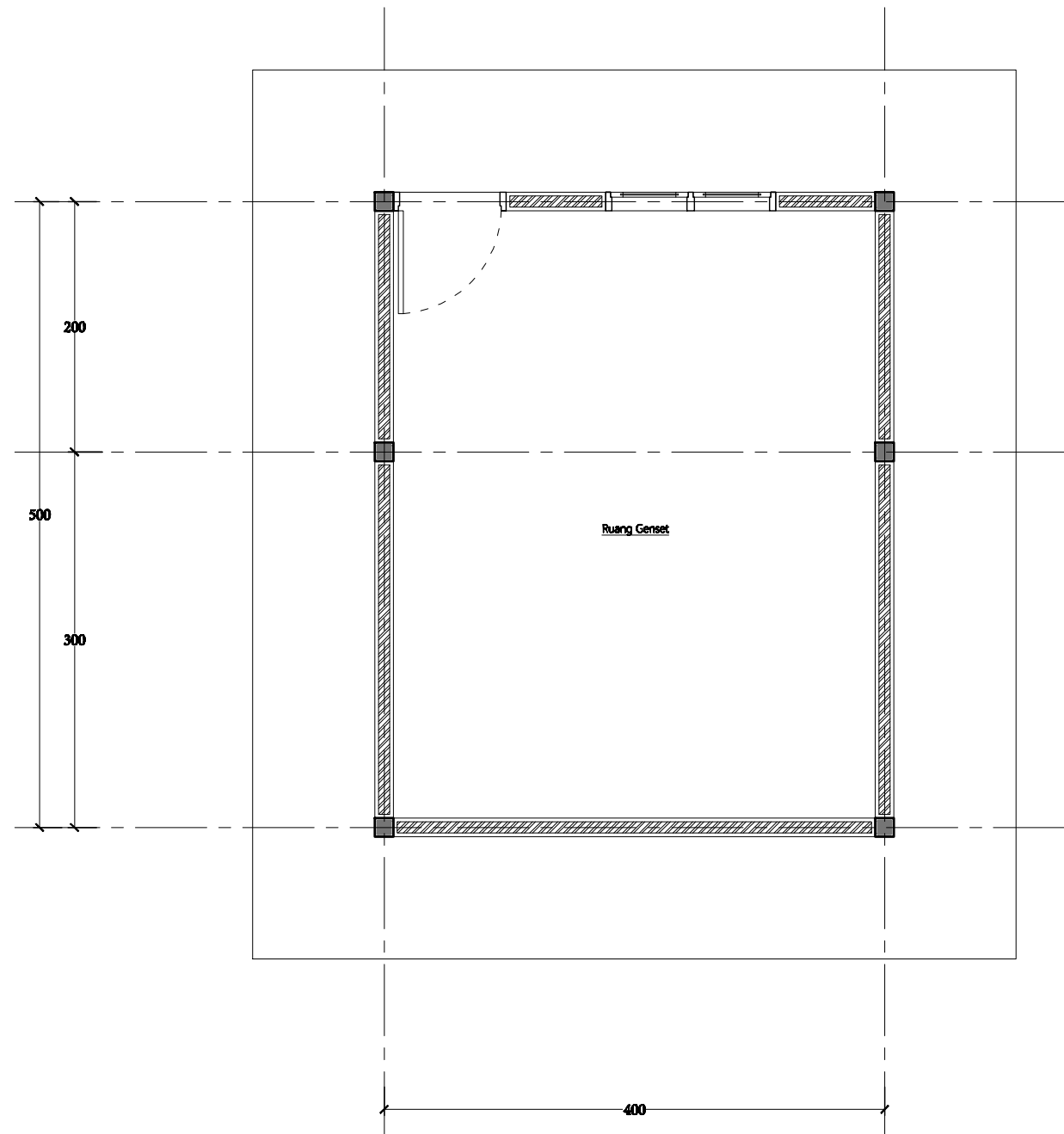

**PEKERJAAN REHABILITASI**

1. PEMBONGKARAN DAN PASANG LANTAI KRAMIK
2. PEMBONGKARAN DAN PASANG PLAFOND
3. PEMBONGKARAN DAN PASANG GORDING DAN PENUTUP ATAP
4. PEMBONGKARAN DAN PASANG PANEL PINTU DAN JENDELA
5. PERBAIKAN INSTALASI LISTRIK DAN AIR
6. Pengerokan dan pengecatan dinding dan kayu
7. pengecatan plafond baru

Denah Eksisting Ruang Genset  
1 : 50



**PEMERINTAH PROVINSI MALUKU  
DINAS PERHUBUNGAN**

REHABILITASI DERMAGA FERY	
LOKASI	DESA AIRNANANG, KEC. SIRITAUN WIDA TIMUR
KAB,PROV	SERAM BAGIAN TIMUR, MALUKU
TAHUN	2024

DIREKSI OLEH :

.....

.....

JUDUL

REHABILITASI DERMAGA FERY

SKALA

1 : 50

NO.

5

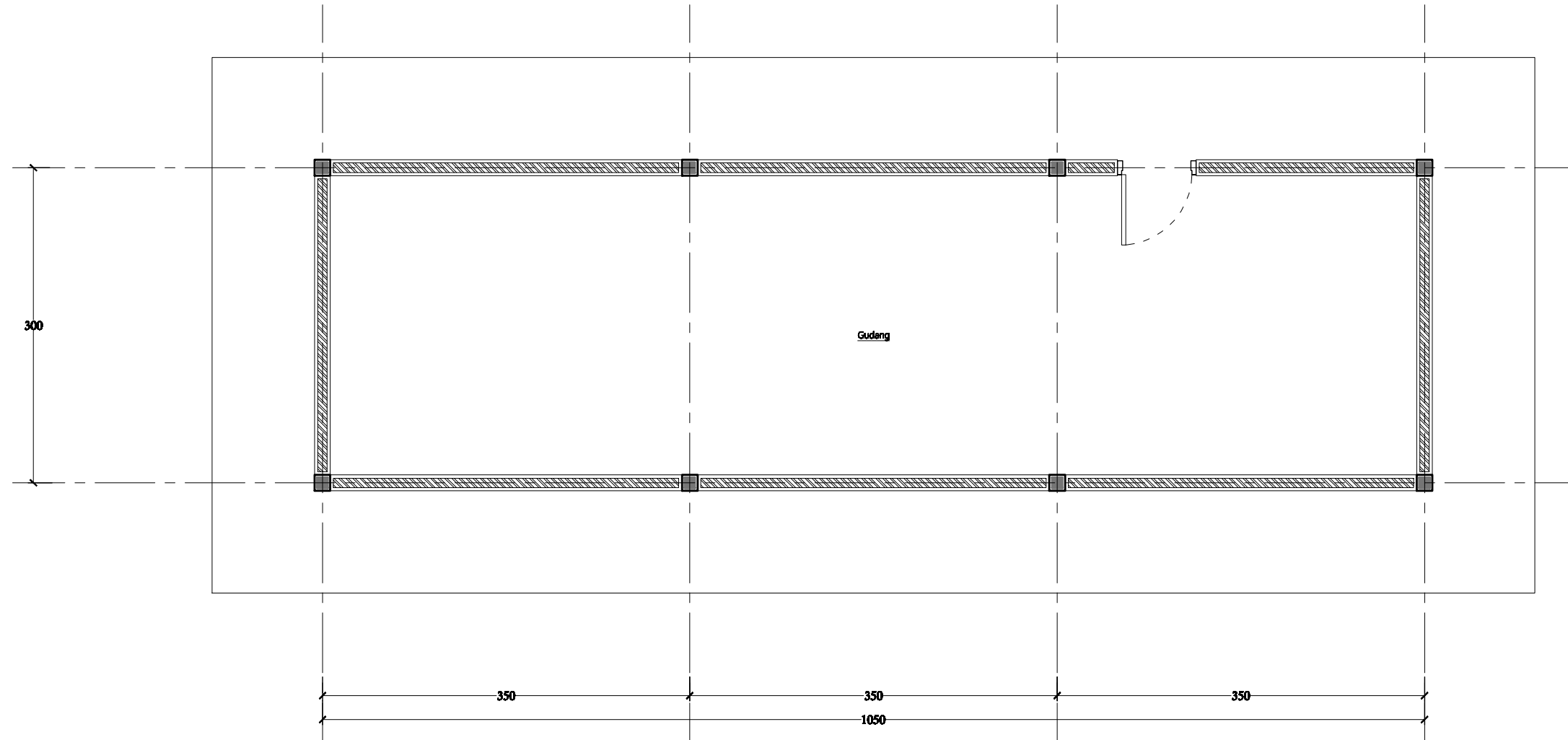

**PEKERJAAN REHABILITASI**

1. PEMBONGKARAN DAN PASANG LANTAI KRAMIK
2. PEMBONGKARAN DAN PASANG PLAFOND
3. PEMBONGKARAN DAN PASANG GORDING DAN PENUTUP ATAP
4. PEMBONGKARAN DAN PASANG PANEL PINTU DAN JENDELA
5. PERBAIKAN INSTALASI LISTRIK DAN AIR
6. Pengerokan dan pengecatan dinding dan kayu
7. pengecatan plafond baru

Denah Eksisting Reservoir  
1 : 50



**PEMERINTAH PROVINSI MALUKU  
DINAS PERHUBUNGAN**

**REHABILITASI DERMAGA FERY**

LOKASI	DESA AIRNANANG, KEC. SIRITAUN WIDA TIMUR
KAB,PROV	SERAM BAGIAN TIMUR, MALUKU
TAHUN	2024

DIREVISI OLEH :

.....

.....

.....

JUDUL	DENAH EKSISTING RESERVOIR
SKALA	1 : 50
NO.	6

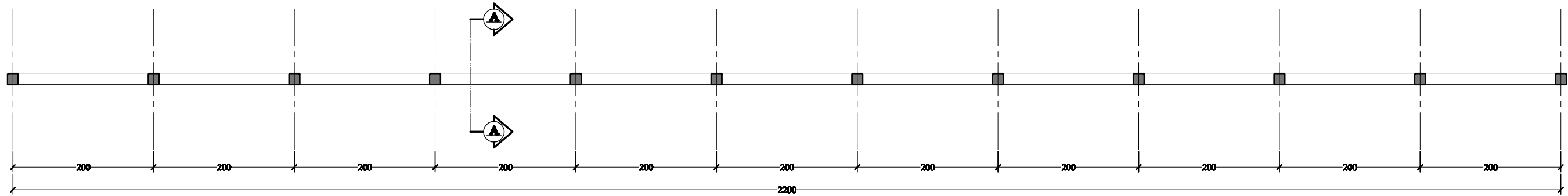

Denah Signpost  
1 : 100

Teks Akrilik + Lampu  
Ranka Hollow 50/50

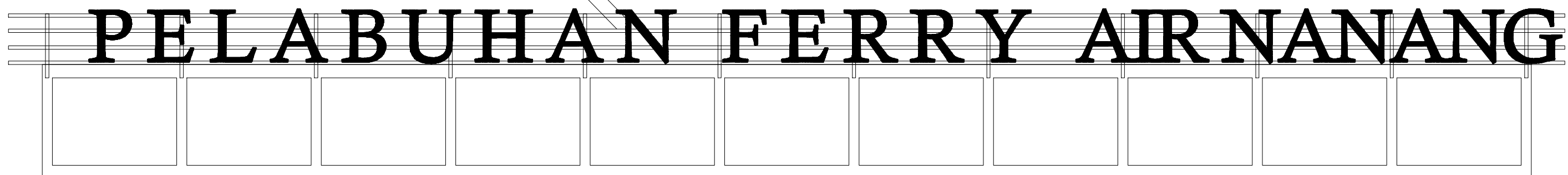

Tampak Signpost  
1 : 100

 <b>PEMERINTAH PROVINSI MALUKU</b> <b>DINAS PERHUBUNGAN</b>	<b>REHABILITASI DERMAGA FERY</b>		DIBETUJUI OLEH : .....  ..... .....	<b>JUDUL</b>	<b>DANAH DAN TAMPAK SIGNPOST</b>
	LOKASI	DESA AIRNANANG, KEC. SIRITAUN WIDA TIMUR		<b>SKALA</b>	<b>1 : 80</b>
	KAB,PROV	SERAM BAGIAN TIMUR, MALUKU		<b>NO.</b>	<b>7</b>
	TAHUN	2024			

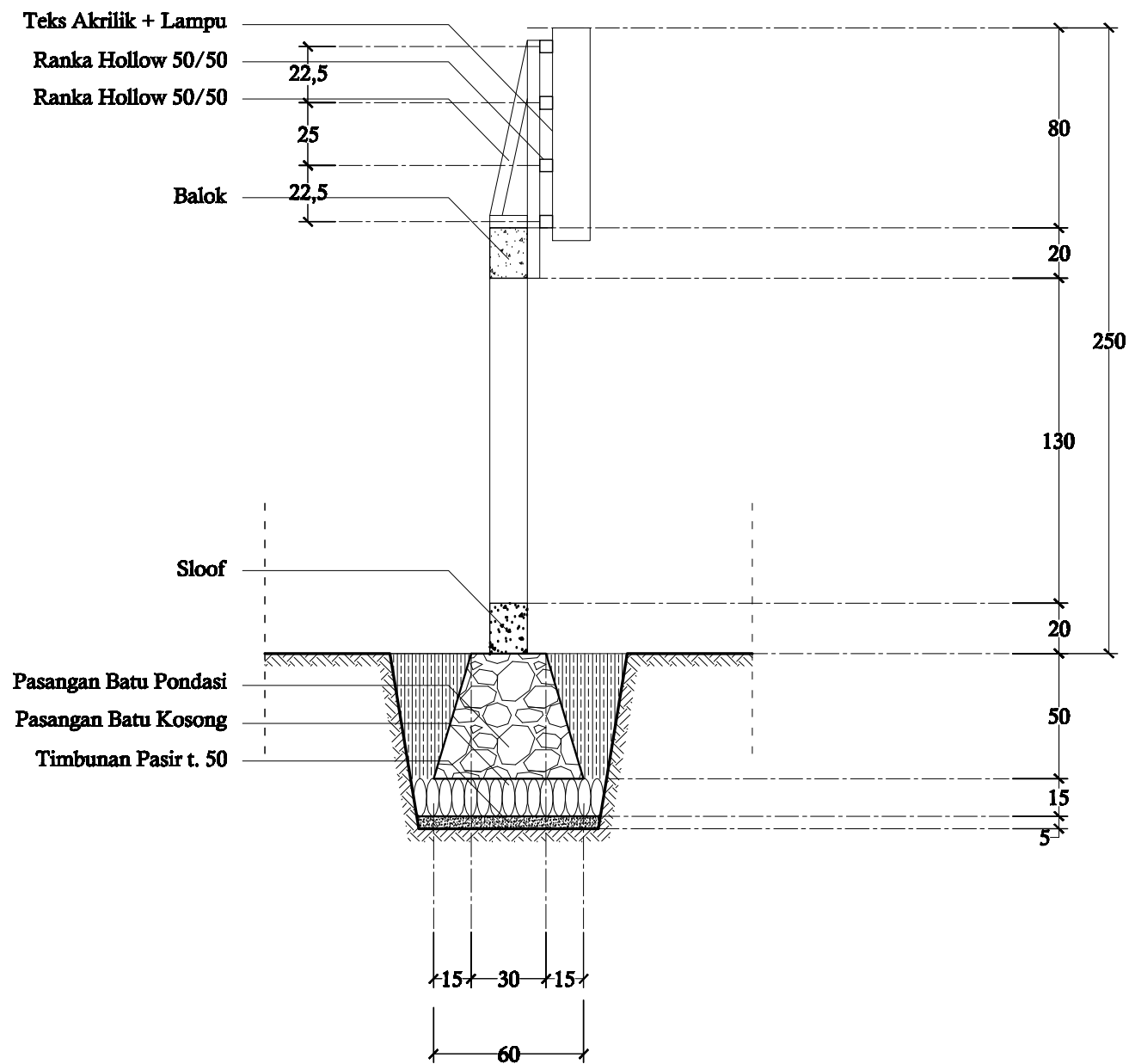

Potongan A - A  
1 : 25

KOLOM 1 Skala = 1 : 10

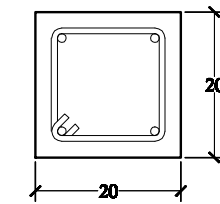

Dimensi	200mm x 200mm
Tulangan	4 Ø 12
Sengkang	Ø 8 - 150 / 200

BALOK Skala = 1 : 10

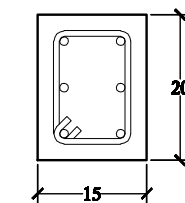

Dimensi	150mm x 200mm
Tulangan	6 Ø 12
Sengkang	Ø 8 - 150 / 200

SLOOF Skala = 1 : 10

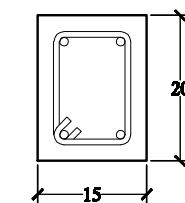

Dimensi	150mm x 200mm
Tulangan	4 Ø 12
Sengkang	Ø 8 - 150 / 200



**PEMERINTAH PROVINSI MALUKU**  
**DINAS PERHUBUNGAN**

REHABILITASI DERMAGA FERY

LOKASI	DESA AIRNANANG, KEC. SIRITAUN WIDA TIMUR
KAB,PROV	SERAM BAGIAN TIMUR, MALUKU
TAHUN	2024

DIREKSI OLEH :

.....

.....

.....

JUDUL DETAIL RENCANA PAGAR TIPE 1

SKALA 1 : 25

NO. 8

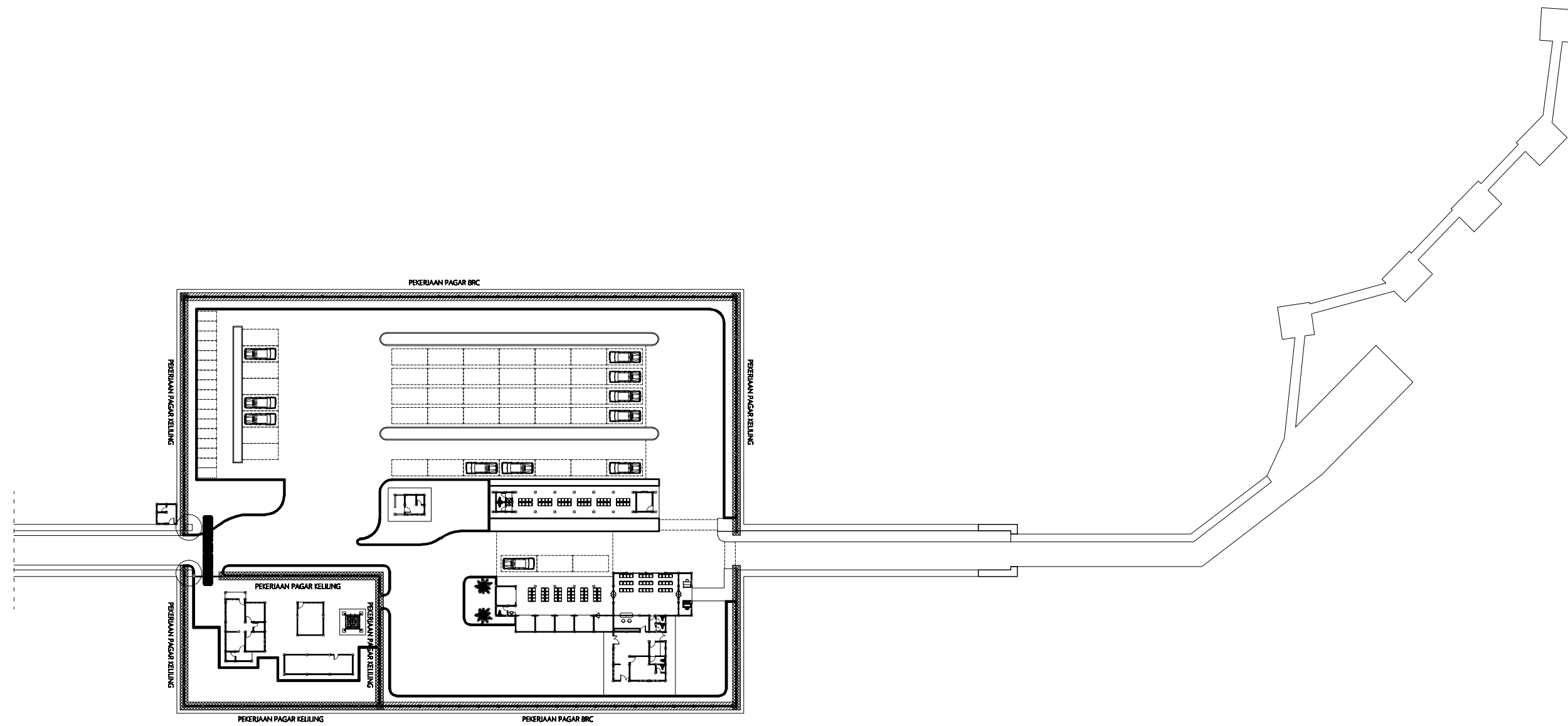

Layout Rencana Pelabuhan  
1 : 700



**PEMERINTAH PROVINSI MALUKU  
DINAS PERHUBUNGAN**

<b>REHABILITASI DERMAGA FERY</b>	
LOKASI	DESA AIRNANANG, KEC. SIRITAUN WIDA TIMUR
KAB,PROV	SERAM BAGIAN TIMUR, MALUKU
TAHUN	2024

DIREVISI OLEH :  
.....  
.....

JUDUL	LAYOUT RENCANA PELABUHAN
SKALA	1 : 700
NO.	8

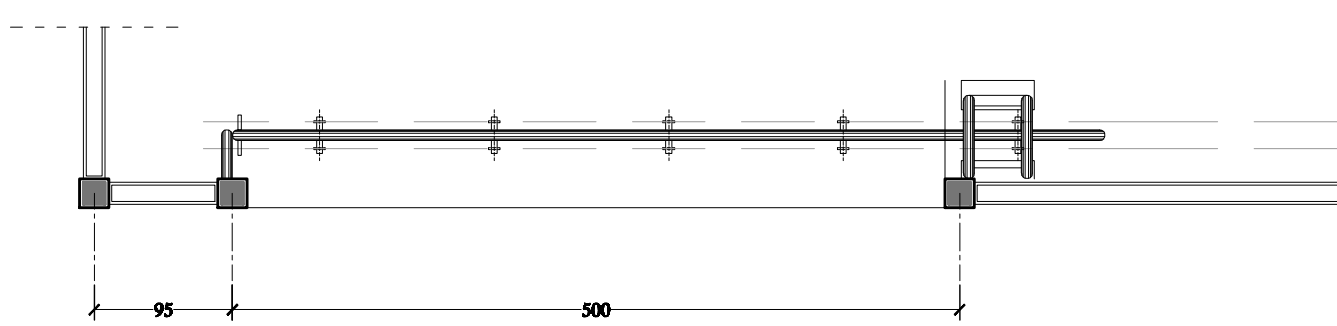

**Denah Gerbang**  
1 : 50

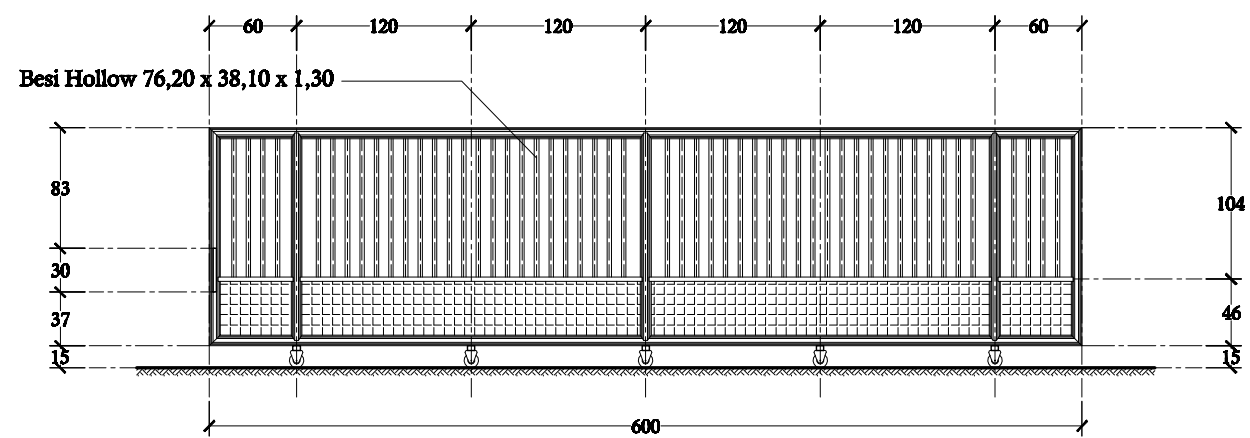

**Tampak Gerbang**  
1 : 50

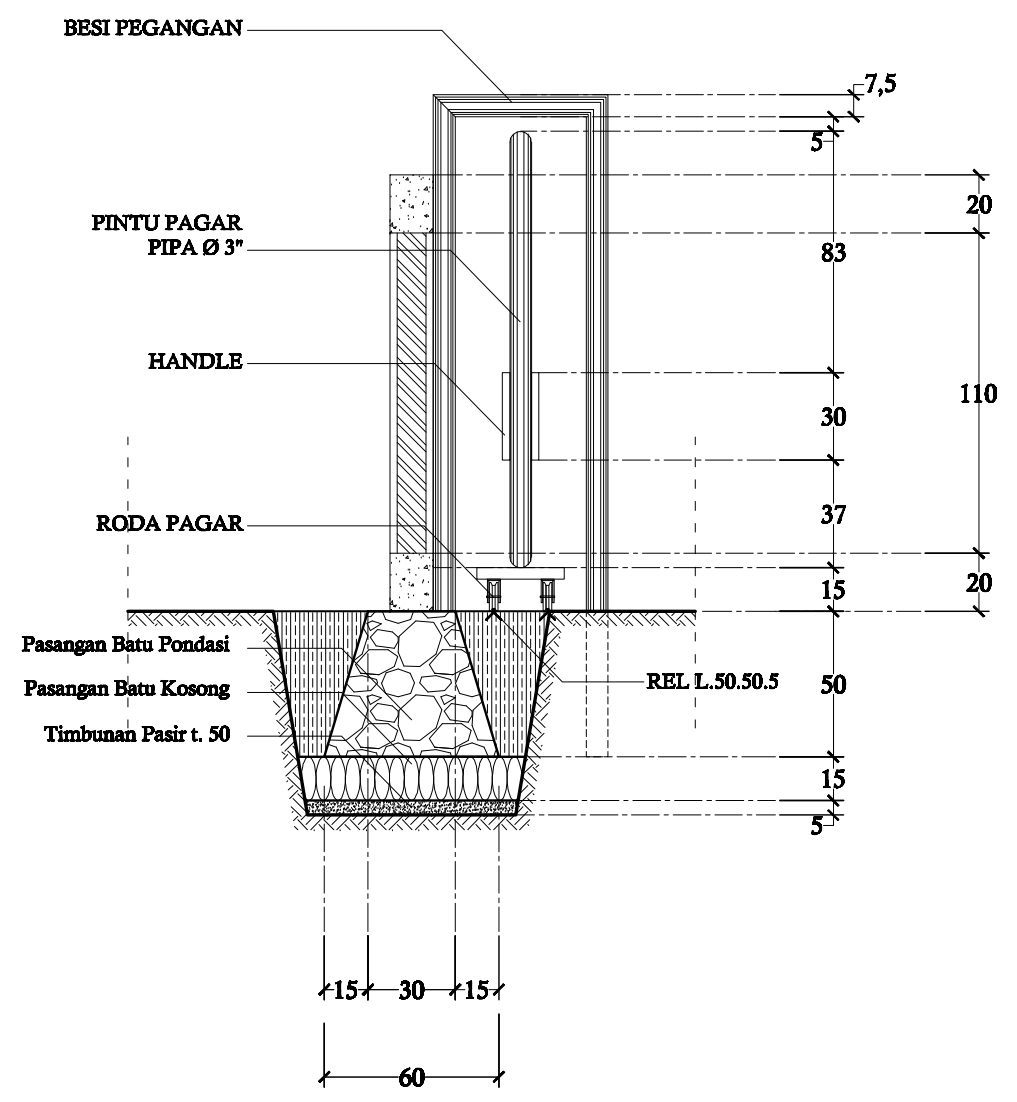

**Detail Gerbang**  
1 : 25



**PEMERINTAH PROVINSI MALUKU**  
**DINAS PERHUBUNGAN**

**REHABILITASI DERMAGA FERY**

LOKASI	DESA AIRNANANG, KEC. SIRITAUN WIDA TIMUR
KAB,PROV	SERAM BAGIAN TIMUR, MALUKU
TAHUN	2024

DIREVISI OLEH :

JUDUL	DETAIL PINTU GERBANG
SKALA	1 : 50
NO.	10

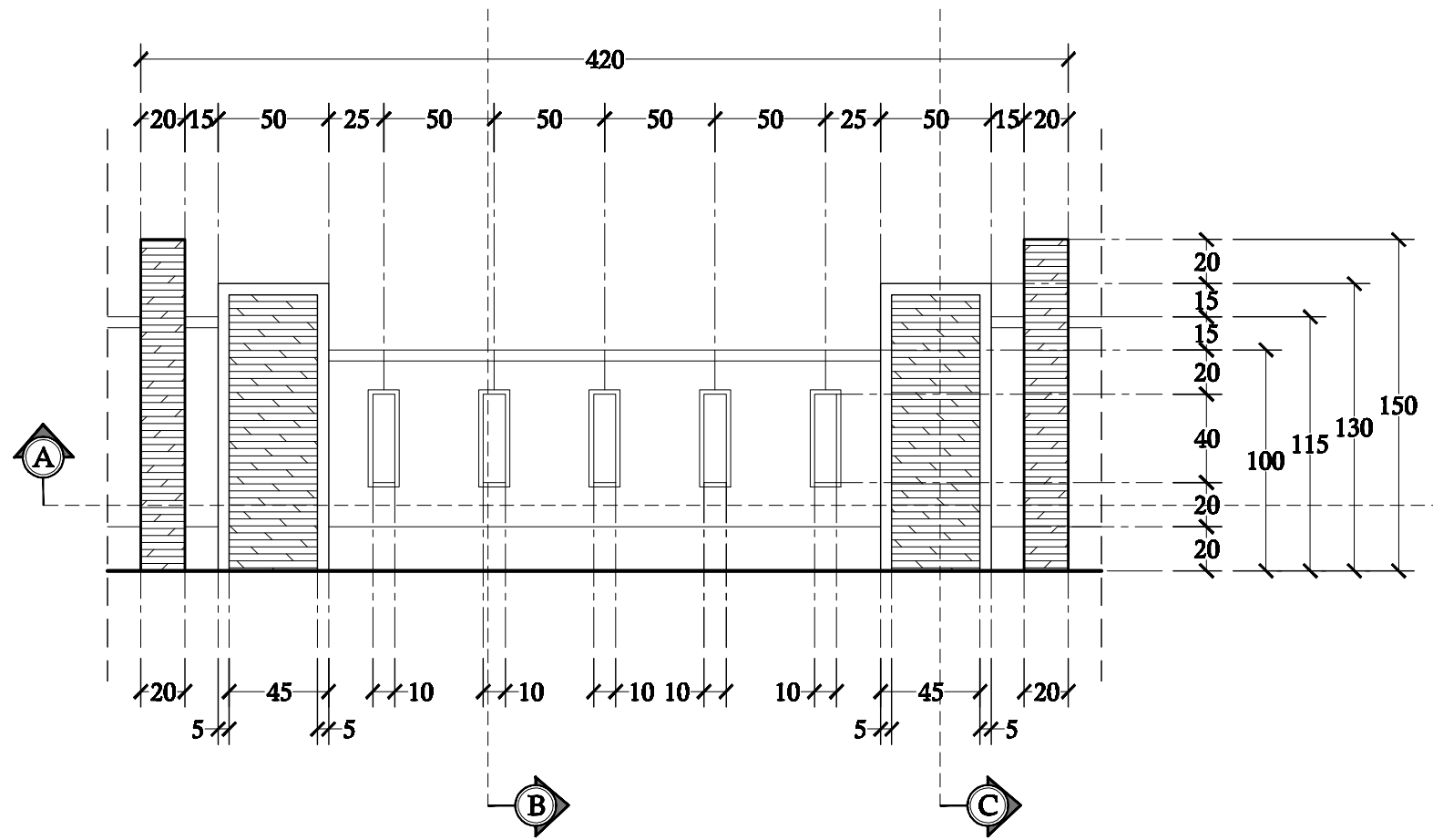

**Detail Pagar Tipikal 1**  
1 : 30

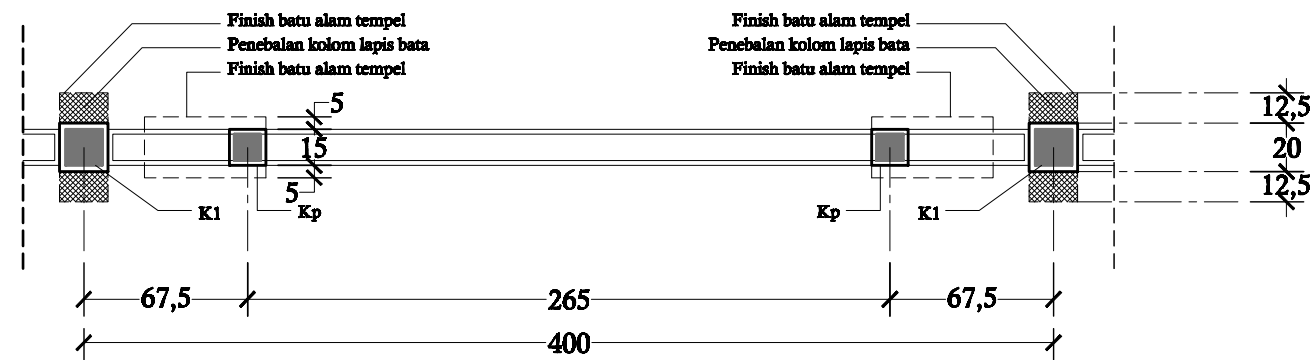

**Pot. A**  
1 : 30

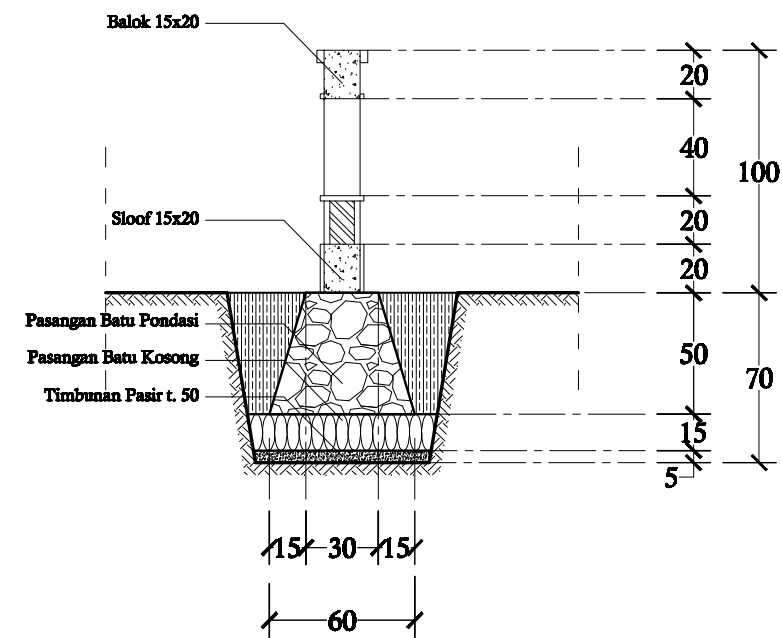

**Pot. B**  
1 : 30

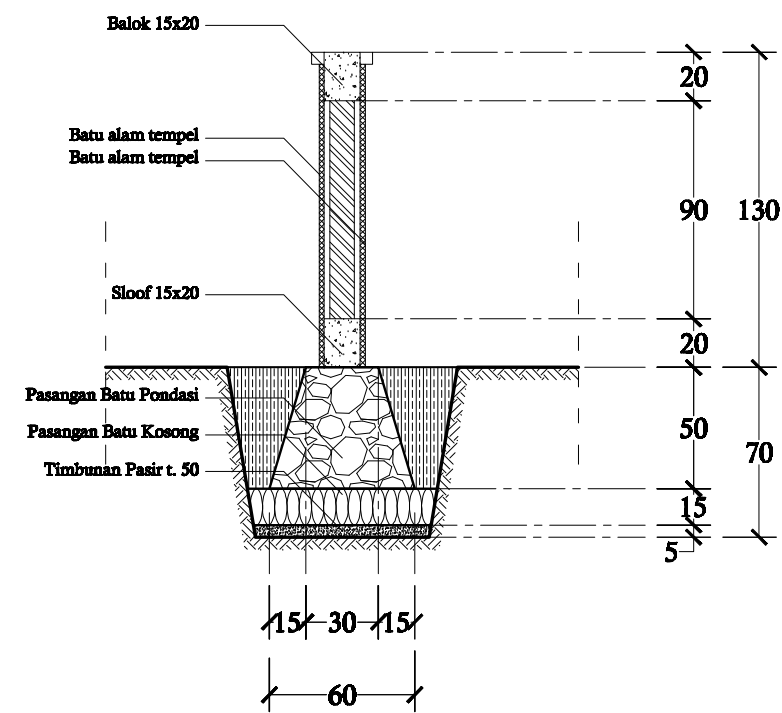

**Pot. C**  
1 : 30



**PEMERINTAH PROVINSI MALUKU**  
**DINAS PERHUBUNGAN**

**REHABILITASI DERMAGA FERY**

LOKASI	DESA AIRNANANG, KEC. SIRITAUN WIDA TIMUR
KAB,PROV	SERAM BAGIAN TIMUR, MALUKU
TAHUN	2024

DIREVISI OLEH :

JUDUL	DETAIL PAGAR
SKALA	1 : 30
NO.	11

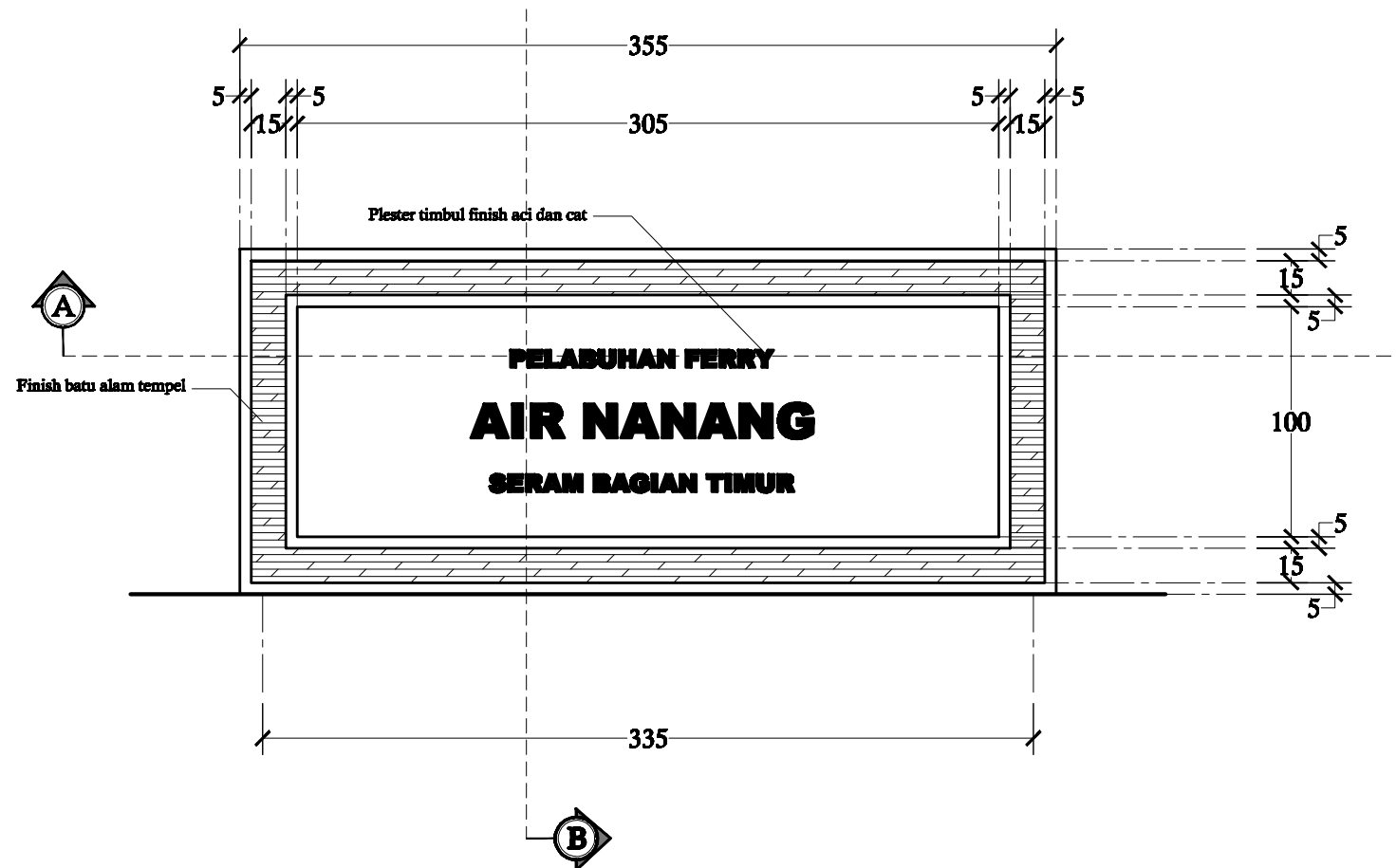

**Detail Pagar Tipikal 2**  
1 : 30

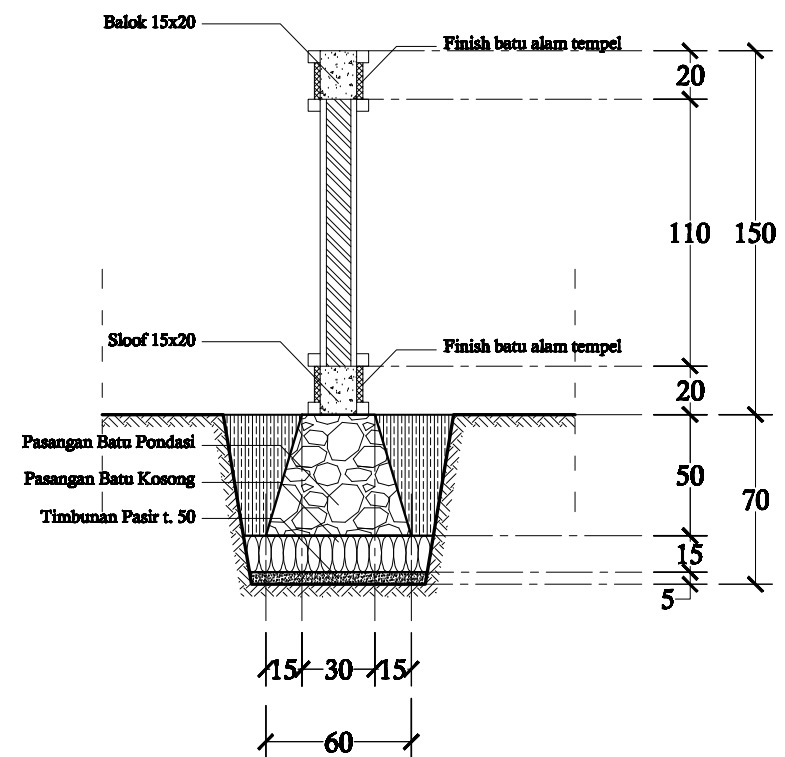

**Pot. B**  
1 : 30

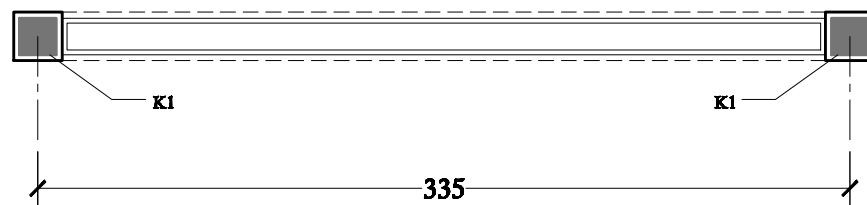

**Pot. A**  
1 : 30



**PEMERINTAH PROVINSI MALUKU**  
**DINAS PERHUBUNGAN**

**REHABILITASI DERMAGA FERRY**

LOKASI	DESA AIRNANANG, KEC. SIRITAUN WIDA TIMUR
KAB,PROV	SERAM BAGIAN TIMUR, MALUKU
TAHUN	2024

DIREKSI OLEH :

JUDUL	DETAIL PAPAN NAMA
SKALA	1 : 30
NO.	12

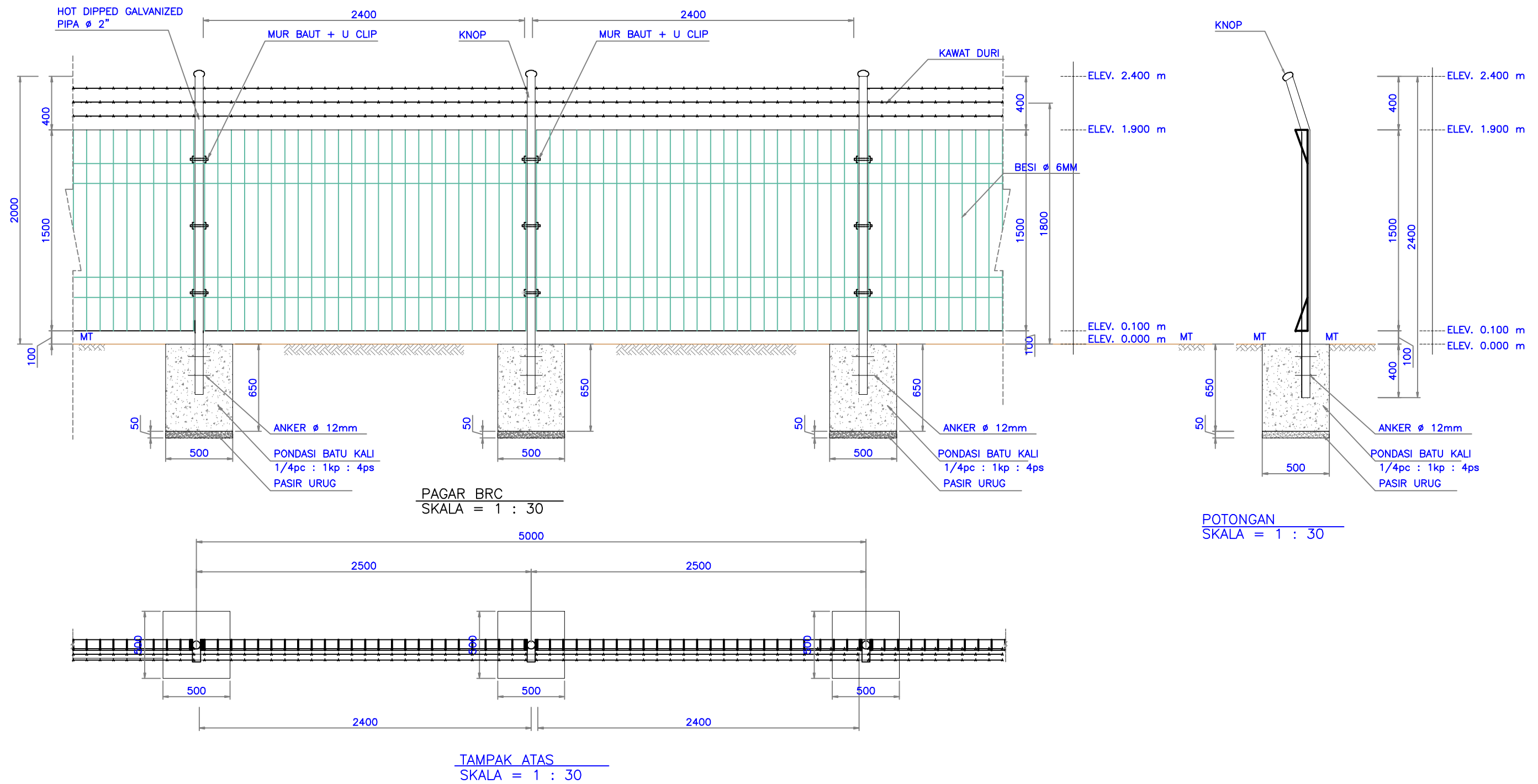

**PEMERINTAH PROVINSI MALUKU**  
**DINAS PERHUBUNGAN**

**REHABILITASI DERMAGA FERY**

LOKASI	DESA AIRNANANG, KEC. SIRITAUN WIDA TIMUR
KAB,PROV	SERAM BAGIAN TIMUR, MALUKU
TAHUN	2024

DIREVISI OLEH :

JUDUL	RENCANA PAGAR BRC
SKALA	1 : 30
NO.	13